Молитва про рідних

(Храни, Отец, мой дом)

Леся Одарчук

Олександр Башлаков

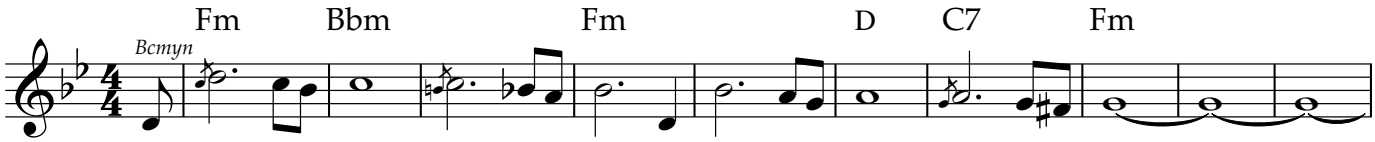

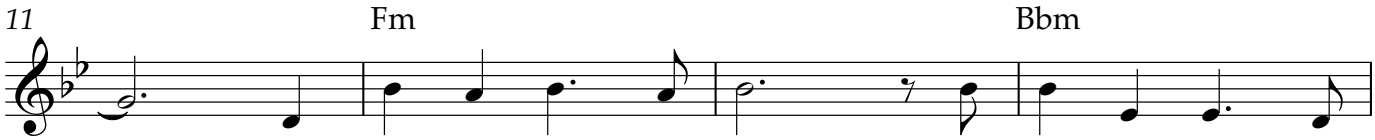

1. Мій Бать - ку, за - хис - ти і рід - них, і мій
2. На мить не за - ли - шай, до віч - нос - ті ве -
3. Дай си - ли в мар - но - ті нет - лін - не збе - рег -

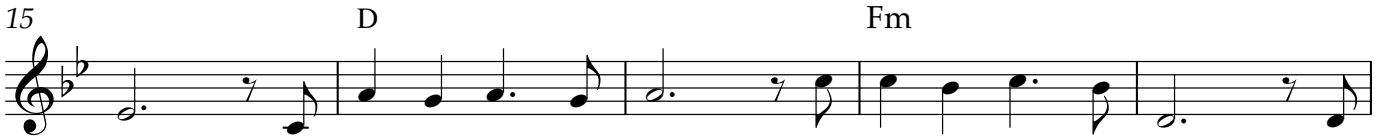

дім. Ти світ-лом їм сві - ти, дай ми - ру, щас - тя їм. Із
ди. З лю - бо - в'ю їх нав - чай, в ду-хов-них снах - бу - ди. Пок-
ти, зрос - та - ти у Хрис - ті, лю - бо - ві до - сяг - ти. По-

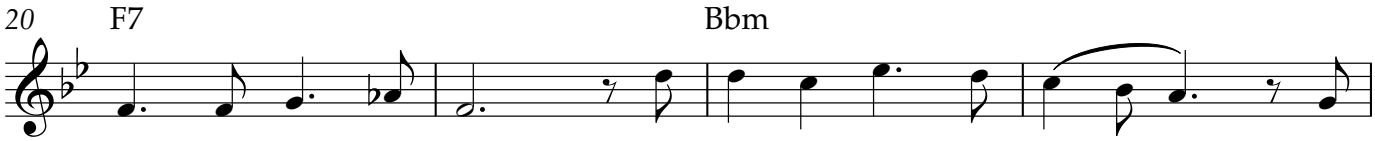

ни - ми, Бо - же, йди у труд - но - щах до - ріг. По-
ли - чуть - від - гук - нись, по - ми - луй і прос - ти! Про-
чуй і з ви - со - ти їм ру - ку прос - тяг - ни. Ве-

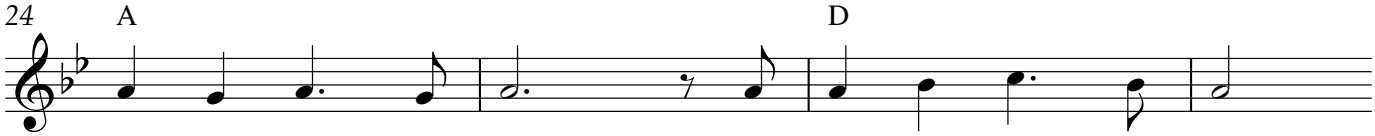

ми - луй, не су - ди, мо - лю, щоб Ти збе - ріг.
шу не дай ко - лись на гріш - ний шлях зій - ти.
ди ту - ди, де Ти, від зла їх бо - ро - ни.

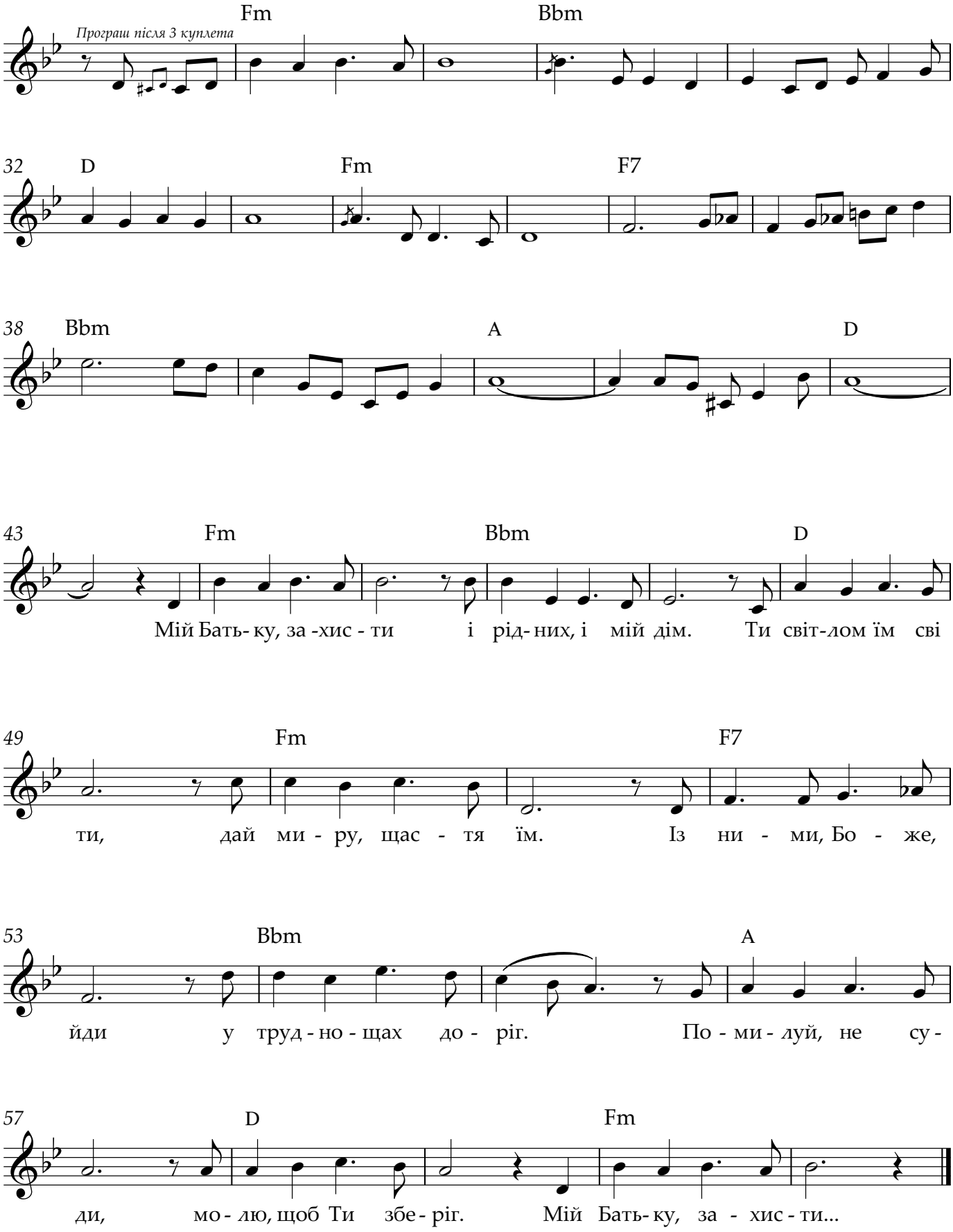
Програш після 3 куплета
Fm
Bbm
32
D
Fm
F7
38
Bbm
A
D
43
Fm
Bbm
D
Мій Бать- ку, за -хис - ти і рід- них, і мій дім. Ти світ-лом їм сві
49
Fm
F7
ти, дай ми - ру, щас - тя їм. Із ни - ми, Бо - же,
53
Bbm
A
йди у труд - но - щах до - ріг. По - ми - луй, не су -
57
D
Fm
ди, мо - лю, щоб Ти збе - ріг. Мій Бать- ку, за - хис - ти...